

KEYNOTE

Zukunft der Gesundheitsregion Südwestsachsen

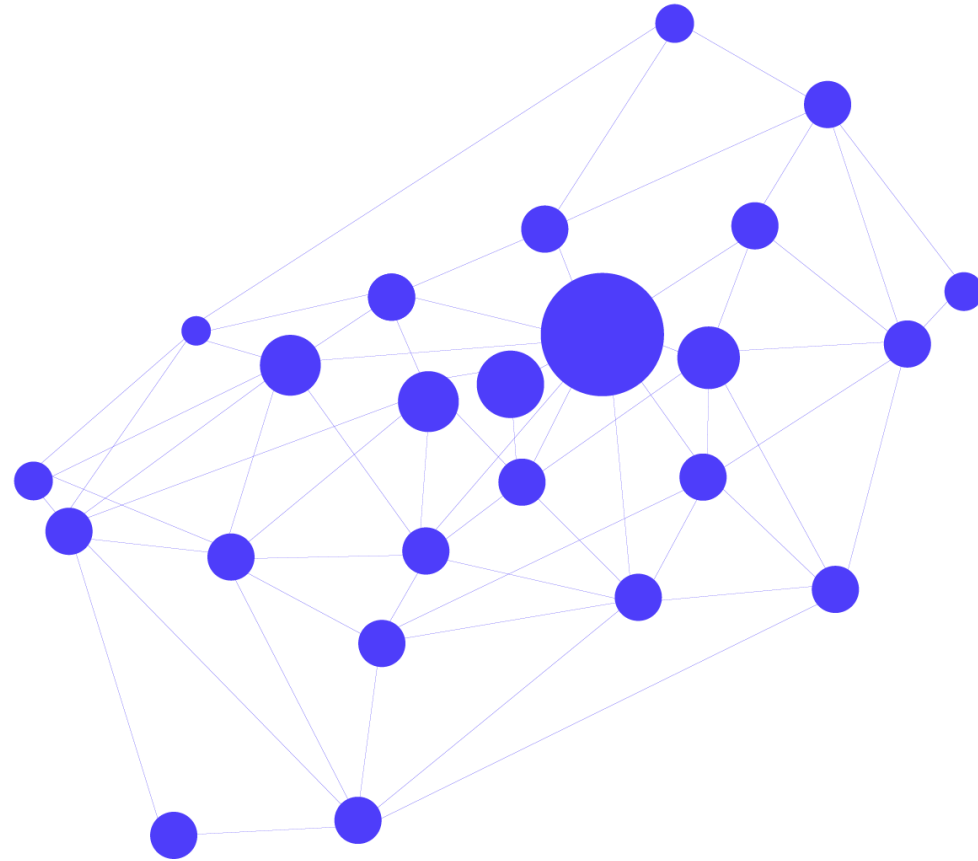

Unsere Vision:

„Eine koordinierte
Gesundheitsregion, in der für alle
Menschen aller Altersstufen
medizinische Versorgung zugänglich
und qualitätsorientiert ist“

Rahmenbedingungen

„Die Reform will die flächendeckende Versorgung sichern und gleichzeitig Spezialisierung stärken, um qualitativ hochwertige Behandlungen anzubieten“



- Krankenhausversorgungsverbesserungsgesetz (*KHVVG*) seit 1.1.25 in Kraft und Krankenhausanpassungsgesetz (*KHAG*)
 - Erweiterte Ausnahmerechte
 - Verlängerte Fristen und stärkere Kooperationsmöglichkeiten der Kliniken
 - Anpassung Krankenhaus-Transformationsfonds
- Starker demografischer Wandel – komplexe Versorgungsbedarfe
- Rückgang Erwerbstätige und Fachkräftemangel
- Fehlende Digitalisierung!

**Corona-Pandemie
= Ausgangssituation**

**Initiative
Gesundheitsregion
Südwestsachsen**

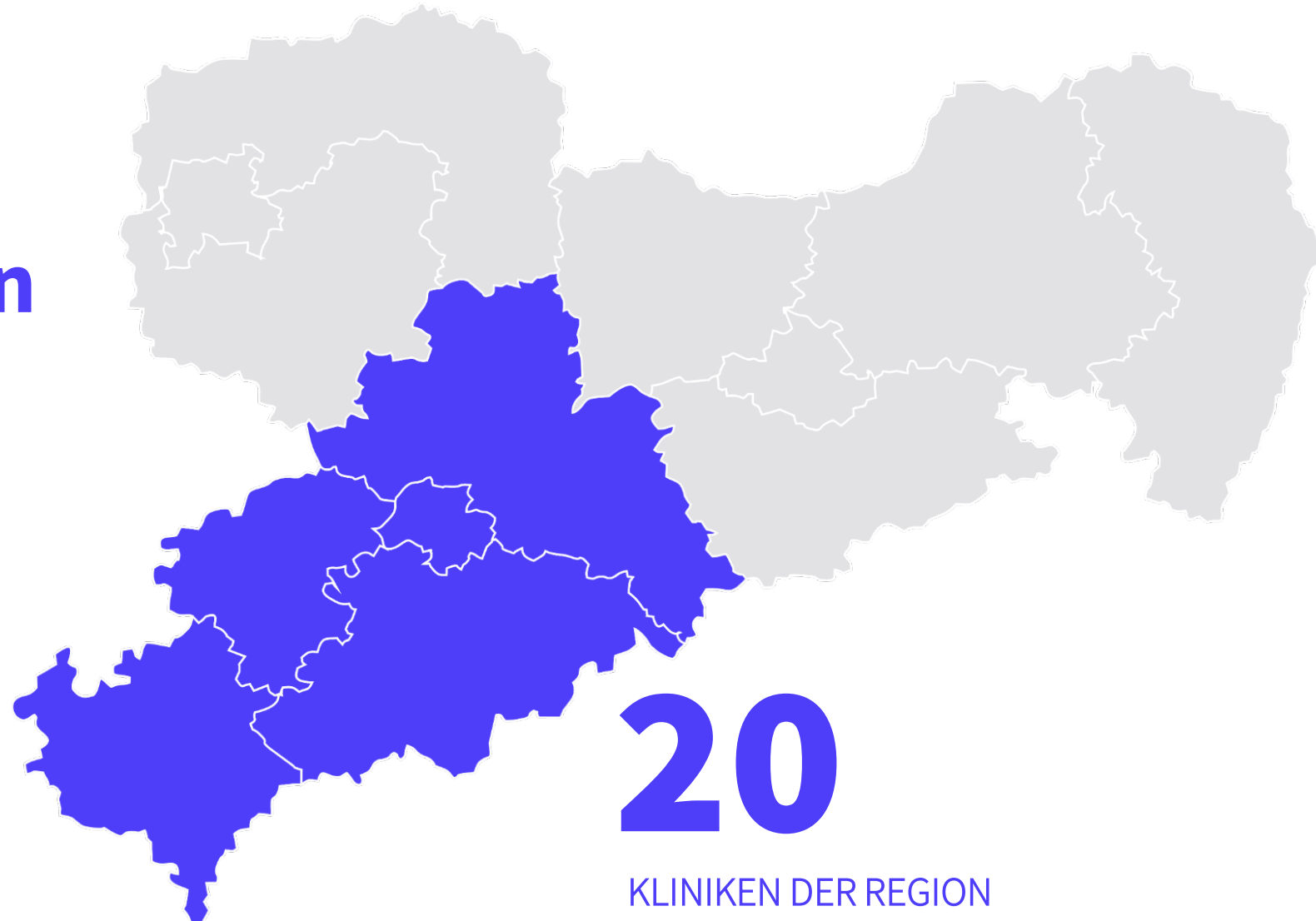



GRSWS
GESUNDHEITSREGION
SÜDWESTSACHSEN

1,5

MIO
EUR

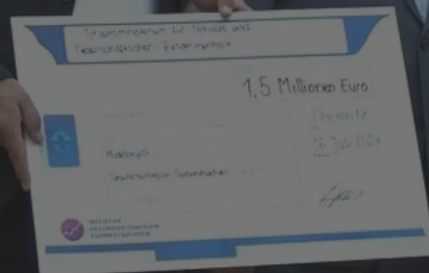

ÜBERGABE DES
FÖRDERMITTEL
- BESCHEIDES
AM 16. JULI 2024

Förderzeitraum: 1.08.2024 – 31.12.2026

MODELLVORHABEN GEMÄß § 22 SächsKHG



HANDLUNGSFELDER



PATIENTENFOKUSSIERUNG



AUS-, FORT- UND
WEITERBILDUNG



SEKUNDÄR- UND
TERTIÄRDIENTSTLEISTUNGEN



ARBEITSWELTEN

➡ Plattform zum Austausch Pflege



NACHHALTIGKEITS-
MANAGEMENT

SEKUNDÄRZIEL DES MODELLVORHABENS:

Regional koordinierte Planung von Leistungsgruppen am Beispiel des Use Cases Mammakarzinoms

- Heterogene Versorgungsstrukturen in Südwestsachsen (urban/ländlich)
- 5 zertifizierte Brustkrebszentren
- Onkochirurgische Mindestmengen (KHVVG?)
- Zentralisierung und Spezialisierung

MODELLVORHABEN GEMÄß § 22 SächsKHG



HANDLUNGSFELDER



PATIENTENFOKUSSIERUNG



AUS-, FORT- UND
WEITERBILDUNG



SEKUNDÄR- UND
TERTIÄRDIENTSTLEISTUNGEN



ARBEITSWELTEN

➡ Plattform zum Austausch Pflege



NACHHALTIGKEITS-
MANAGEMENT

AKTUELLE VERNETZUNGS- PROJEKTE

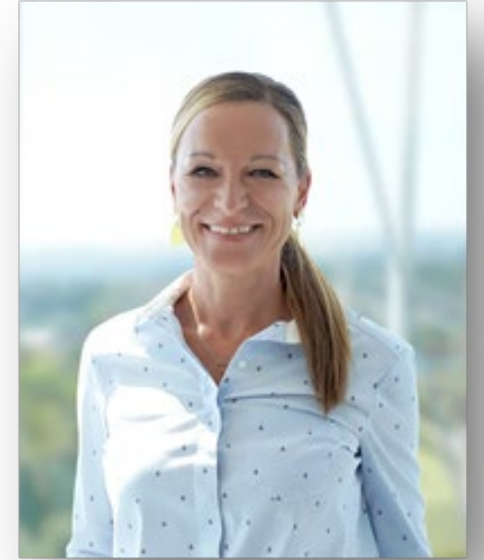

Weiterbündungsverbünde und Projekt „Neue Gesundheit“

Neue Koordinatorin Frau Ellen Gray

Weiterbündungsverbund Hausärzte Chemnitz/ Allgemeinmedizin

Antrag Weiterbündungsverbund Pädiatrie für Südwestsachsen

NEUE GESUNDHEIT Chemnitz

Förderprojekt **Healthy Rotation**

Digital gestützte Rotation für die
Weiterbildung im Gesundheitswesen/
Zukunft der Wertschöpfung



Digitalisierte Koordination von Weiterbildungsmaßnahmen im klinischen Gesundheitswesen (Quelle: Klinikum Chemnitz)

Verbundkoordinator

Klinikum Chemnitz gGmbH
Henriette Auerswald
Flemmingstraße 2
09116 Chemnitz
Tel.: +49 371 333 33325
E-Mail: h.auerswald@skc.de

Projektvolumen

2,07 Mio. €
BMFTR-Förderung: 1,6 Mio. € inkl. Projektpauschale

Projektlaufzeit

01.01.2026 – 31.12.2028

Projektpartner

- Landkreis Mittweida Krankenhaus gGmbH
- Heinrich-Braun-Klinikum gGmbH Zwickau
- Technische Universität Chemnitz, Professur Arbeitswissenschaft und Innovationsmanagement
- Software-Unternehmen

Tele-Radiologieverbund GRSWS

Aufbau eines regionalen Radiologieverbundes

Rollenverteilung:

- Imaging Service AG (Dachau):
 - Primäres Befundzentrum (24/7)
- Klinikum Chemnitz:
 - Regionale Steuerungseinheit GRSWS, Backup-Befundzentrum,
- Partnerkliniken:
 - Bildakquisition, Vor-Ort-Radiologe (tagsüber)
- Integration über Teleportal, HL7/FHIR-Schnittstellen

→ Steht exemplarisch für die Umsetzung der Krankenhausreform auf regionaler Ebene.

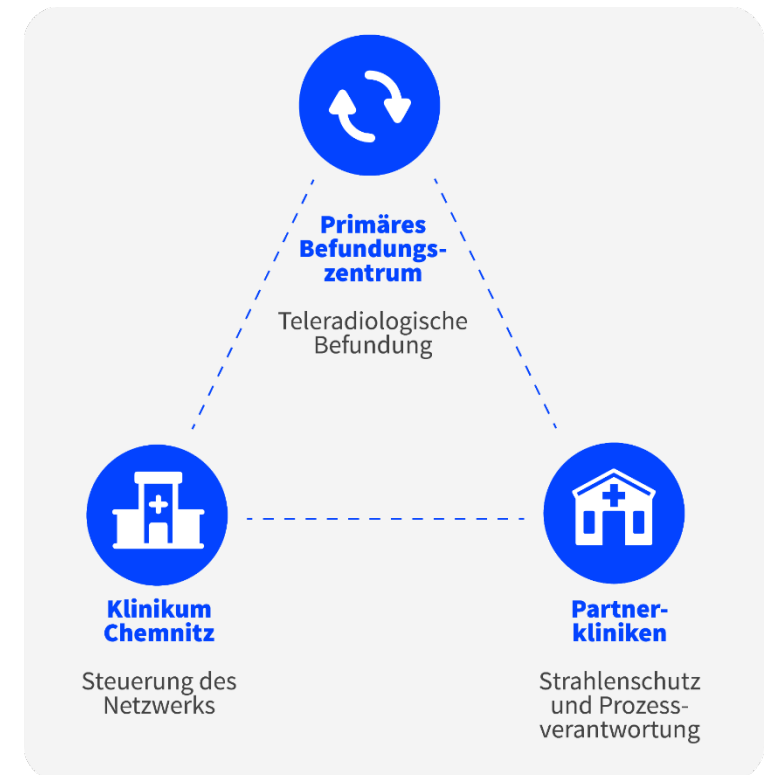



GRSWS
GESUNDHEITSREGION
SÜDWESTSACHSEN

save the date

13.-14. Nov. 2025

Zukunft
Medizintechnik

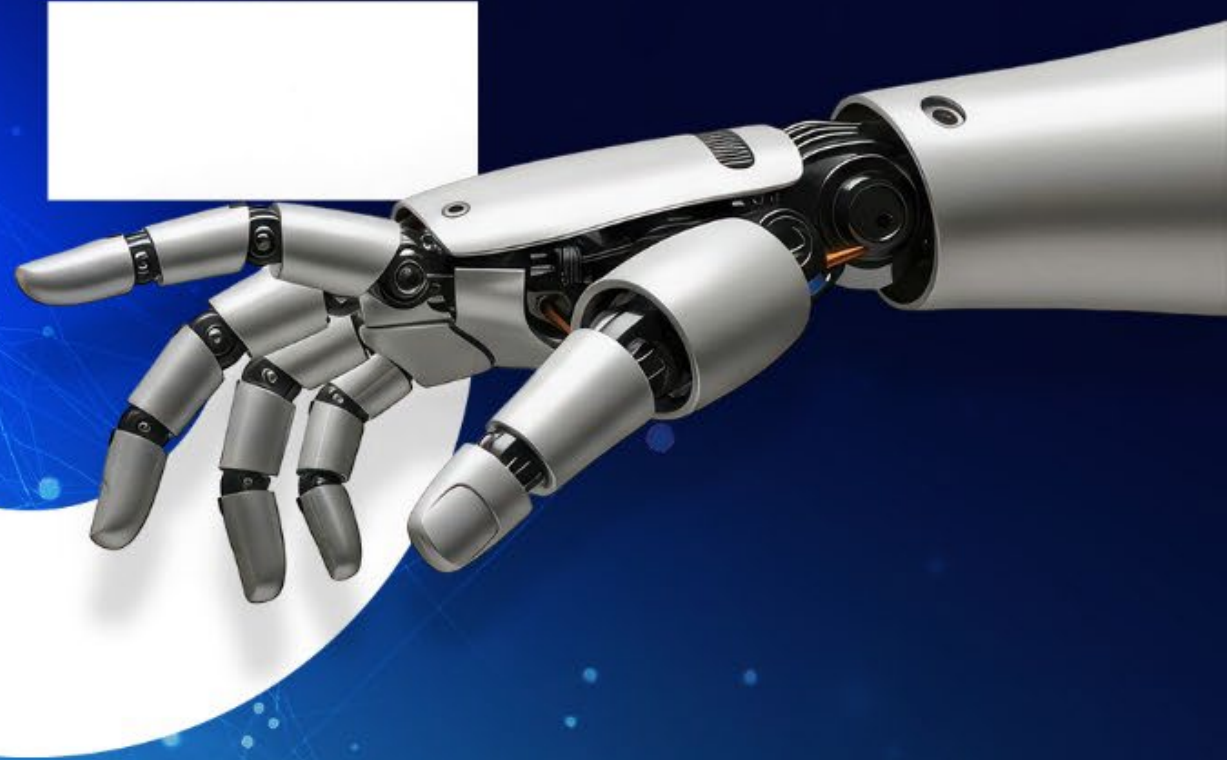

Telemedizinisches Kompetenzzentrum GRSWS

- Zentraler Hub: Klinikum Chemnitz
- Regionale Spokes: Partnerkliniken GRSWS

= Digitale Vernetzung regionaler Kliniken

Anforderungsprofil per Bedarfsanalyse in der Region Bsp. Intensivmedizin, Neonatologie, Infektiologie, Weaningnetzwerk

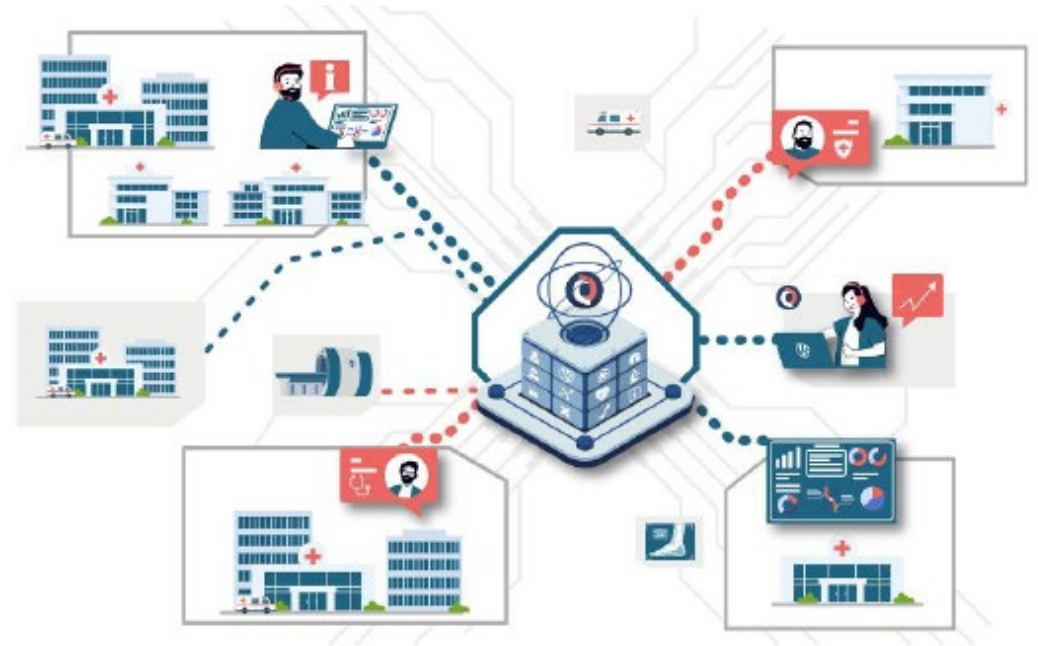

Lungenscreening Südwestsachsen

Lungenkrebs-Früherkennung für Raucherinnen und Raucher – Ablauf

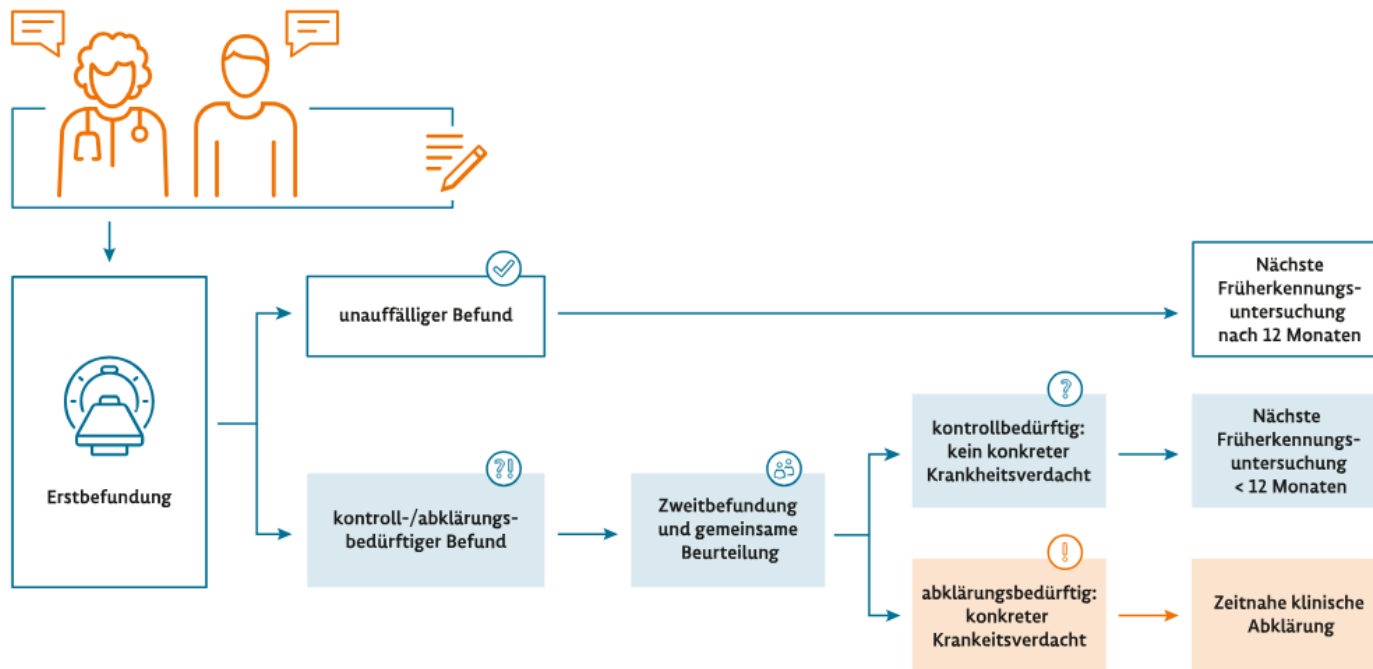

Stand: Juni 2025 Grafik: G-BA

Ab April 2026

Anspruchsberechtigt sind gesetzlich krankenversicherte Personen zwischen **50 und 75 Jahren** mit starkem Zigarettenkonsum über eine **Dauer von mindestens 25 Jahren und von mindestens 15 „Packungsjahren“**. Ein Packungsjahr entspricht dem Rauchen einer Packung Zigaretten (20 Stück) pro Tag über ein Jahr hinweg. Rauchpausen innerhalb dieser Zeit dürfen nicht länger als 10 Jahre gewesen sein.

Eine Region – eine Plattform mit durchgehendem Datenmanagement

Assoziierte Haus- und
Facharztpraxen/Kliniken

Zentrales DMS

Assoziierte Radiologien
(1-n) Erstbefunder

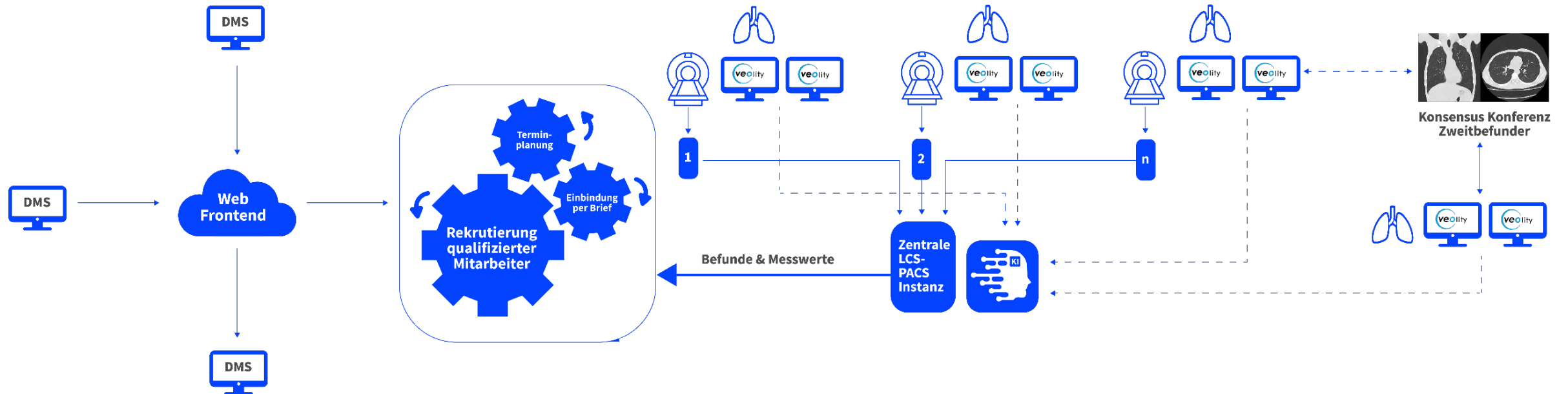

Was zählt noch auf unsere Vision ein?

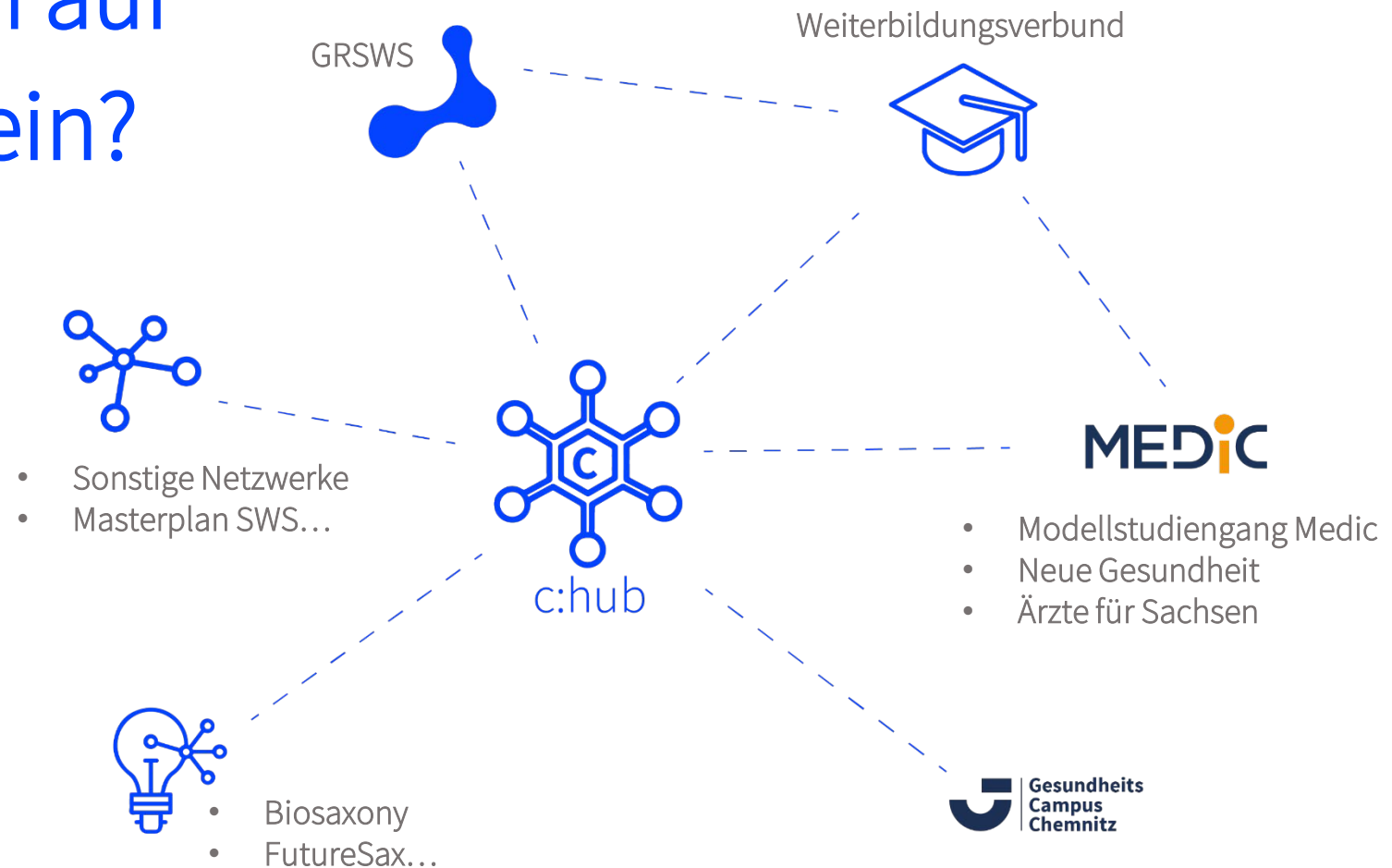

FAZIT

Was brauchen wir?

Politik:

- .. **Unterstützung** auf Landes- und Bundesebene und Selbstverwaltung (Verzahnung ambulant/stationär) sowie machbare Rahmenbedingungen
- Dialog** mit Landräten/ Bürgermeistern und Bürgern //
- save the date: 11. März 2026
- GesundheitsCampusChemnitz**

Daten/ Technik:

- **Digitale Infrastruktur als Grundvoraussetzung**
- **DIZ Chemnitz als regionaler Hub** für Datenintegration

Chancen für Digitale Forschung/ Big Data

Horizontale Ebene:

- Sichere, interoperable Datenplattform (digitale Tumorboards, Comment Center, virtuelle Klinik/Station regional vernetzt)
- Konsentiertes Datenmanagement
- Echtzeit-Zugang zu Patientendaten

Vertikale Ebene:

- Datencluster & Data Integration Center (DIZ)
- Datenanalyse zur personalisierten Therapie (KI, Big Data)

Gestalten Sie
aktiv die Zukunft
mit uns!

Herzlichen Dank!

Geschäftsstelle
Gesundheitsregion Südwestsachsen
c/o Klinikum Chemnitz gGmbH
Flemmingstraße 2
09116 Chemnitz



Henriette Auerswald

Leiterin der Geschäftsstelle/Regionalmanagerin

E-Mail: h.auerswald@grsws-netzwerk.de

Tel.: 0371 333 33325

Mobil: 0152 22660468



Konstanze Illig

Projektmanagerin

E-Mail: k.illig@grsws-netzwerk.de

Tel.: 0371 333 33400

Mobil: 0152 22660618



Linda Förster

Wissenschaftliche Koordinatorin

E-Mail: l.förster@grsws-netzwerk.de

Mobil: 0152 51728304



Ellen Gray

Koordinatorin Ärztliche Weiterbildungsverbünde &
Nachwuchsförderung

E-Mail: e.gray@grsws-netzwerk.de

Tel.: 0371 333 33500